eprimo GmbH • Kundenservice • Postfach 90 01 19 • 39133 Magdeburg

Datum: 17.12.2025

SIE HABEN FRAGEN?

Services und Antworten:
www.eprimo.de/onlineservices

Julia Naber
Mittelweg 10
93426 Roding

Ihr neuer Ökostrom-Tarif: eprimoStrom PrimaKlima

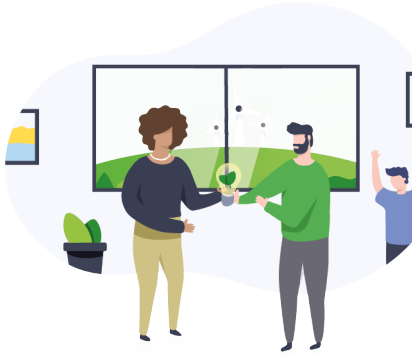

Ihre Kundennummer: 49127364
Ihr neuer Ökostrom-Tarif: eprimoStrom PrimaKlima

Guten Tag Julia Naber,

als Energiewendemacher haben Sie sich erneut für unsere TÜV-zertifizierte grüne Energie aus dem alpinen Raum entschieden. Wir freuen uns, dass Sie diesen Weg mit uns gemeinsam gehen!

Ihren Ökostrom-Tarif ändern wir natürlich gerne für Sie.

Ab dem **05.02.2026 beliefern wir Sie mit CO2-neutral erzeugten Ökostrom im Tarif eprimoStrom PrimaKlima**. Die Anpassungen haben wir auf der nächsten Seite für Sie zusammengefasst.

Mit Ihrer Verbrauchsabrechnung erhalten Sie eine detaillierte Abrechnung Ihres bisherigen und Ihres neuen Tarifs. Um sich vor Nachzahlungen zu schützen, können Sie jederzeit Ihren Abschlag im **mein eprimo Kundenportal** selbst anpassen.

Sollten Sie noch Fragen haben oder Unterstützung brauchen, sind wir natürlich jederzeit gerne für Sie da.

Mit freundlichen Grüßen

Ralf Friedrich
Prokurist

Kennen Sie schon alle Services im Kundenportal?

Im **mein eprimo Kundenportal** unter www.eprimo.de/kundenportal können Sie viele Anliegen online erledigen – rund um die Uhr und digital. Das ist bequem für Sie und gut für die Umwelt, denn Sie helfen uns, Ressourcen zu sparen.

eprimo ist ausgezeichnet und zertifiziert

Geschäftsführung: Katja Steger (Vors. der Geschäftsführung), Alexander Frohne, Dirk Müller
Bankverbindung: Deutsche Bank, IBAN: DE66 3607 0050 0230 0366 00, BIC: DEUTDEDEXXX
Amtsgericht Offenbach: HRB 43027, Ust.-IdNr.: DE813091089 **Sitz der Gesellschaft:** 63263 Neu-Isenburg

Ihre Vertragsdetails auf einen Blick

Ihre Daten

Ihre Vertragsdaten vor der Tarifänderung

Kundennummer: 49127364
Zählernummer: 1EFR2047055708
Zählerstand: wird uns vom Messstellenbetreiber übermittelt

Ökostrom-Tarif: eprimoStrom PrimaKlima
Preisgarantie: 12 Monate
Vertragslaufzeit: 12 Monate
Nächstmöglicher Kündigungstermin: 04.02.2026
Kündigungsfrist: 1 Monat

Ihre Zahlungsdaten

Zahlungsart: Lastschrift
IBAN: DE09 XXXX XXXX XXXX XX11 00

Ihre Rechnungsanschrift

Mittelweg 10
93426 Roding

E-Mail: Benjamin.Z@gmx.de

Ihre Verbrauchsstelle

Julia Naber
Mittelweg 10
93426 Roding

Ihr neuer Ökostrom-Tarif ab 05.02.2026

Ihre neuen Vertragsdaten nach der Tarifänderung

Ökostrom-Tarif: eprimoStrom PrimaKlima
Preisgarantie: 12 Monate
Vertragslaufzeit: bis zum 04.02.2027
Nächstmöglicher Kündigungstermin: 04.02.2027
Kündigungsfrist: 1 Monat

Detaillierte Informationen zur Preisgarantie finden Sie auf der nächsten Seite.

Zeitraum	Arbeitspreis HT	Arbeitspreis NT	Grundpreis
bis 04.02.2026	31,41 ct/kWh	31,41 ct/kWh	19,28 €/Monat
ab 05.02.2026	26,39 ct/kWh	26,39 ct/kWh	13,09 €/Monat

Die Bruttopreise sind kaufmännisch gerundet und enthalten die jeweils gültige Mehrwertsteuer.

Mehr Details zu Ihrem Vertrag

Wir möchten, dass unsere Kunden wissen, wofür sie sich entschieden haben. Deshalb erläutern wir unsere Konditionen verständlich und transparent.

Ihre Preisgarantie

Während der vertraglich vereinbarten Laufzeit der eprimo Preisgarantie ist eine Preisänderung ausgeschlossen. Von der Preisgarantie ausgenommen sind Änderungen der Umsatzsteuer und etwaige Preisänderungen, die die Stromsteuer und die künftig neue Steuern, Abgaben oder sonstige staatlich veranlasste, die Beschaffung, Erzeugung, Netznutzung (Übertragung und Verteilung) oder den Verbrauch von Strom betreffende Belastungen oder Entlastungen (vgl. Ziffer 6.4 der Strom-AGB) betreffen. Etwaige Preisänderungen erfolgen in dem in Ziffer 6.2 und / oder 6.4 der Strom-AGB beschriebenen Verfahren. Bei einer gesetzlichen Änderung der Umsatzsteuer gilt Ziffer 6.3 der Strom-AGB.

Ihre Vertragslaufzeit

Der Vertrag hat eine Vertragslaufzeit bis zum 04.02.2027 und kann mit einer Frist von 1 Monat vor Ablauf der Laufzeit gekündigt werden (vgl. Ziffer 16.2 und 16.5).

Wenn keine Vertragslaufzeit vereinbart ist (vgl. Ziff. 15.1 der AGB) oder die ursprünglich vereinbarte Vertragslaufzeit ohne Kündigung abgelaufen ist (vgl. 15.2 der AGB), läuft der Vertrag auf unbestimmte Zeit. In diesen Fällen ist der Vertrag jederzeit mit einer Frist von einem Monat kündbar (vgl. Ziff 16.1 der AGB).